ORGANIGRAMME

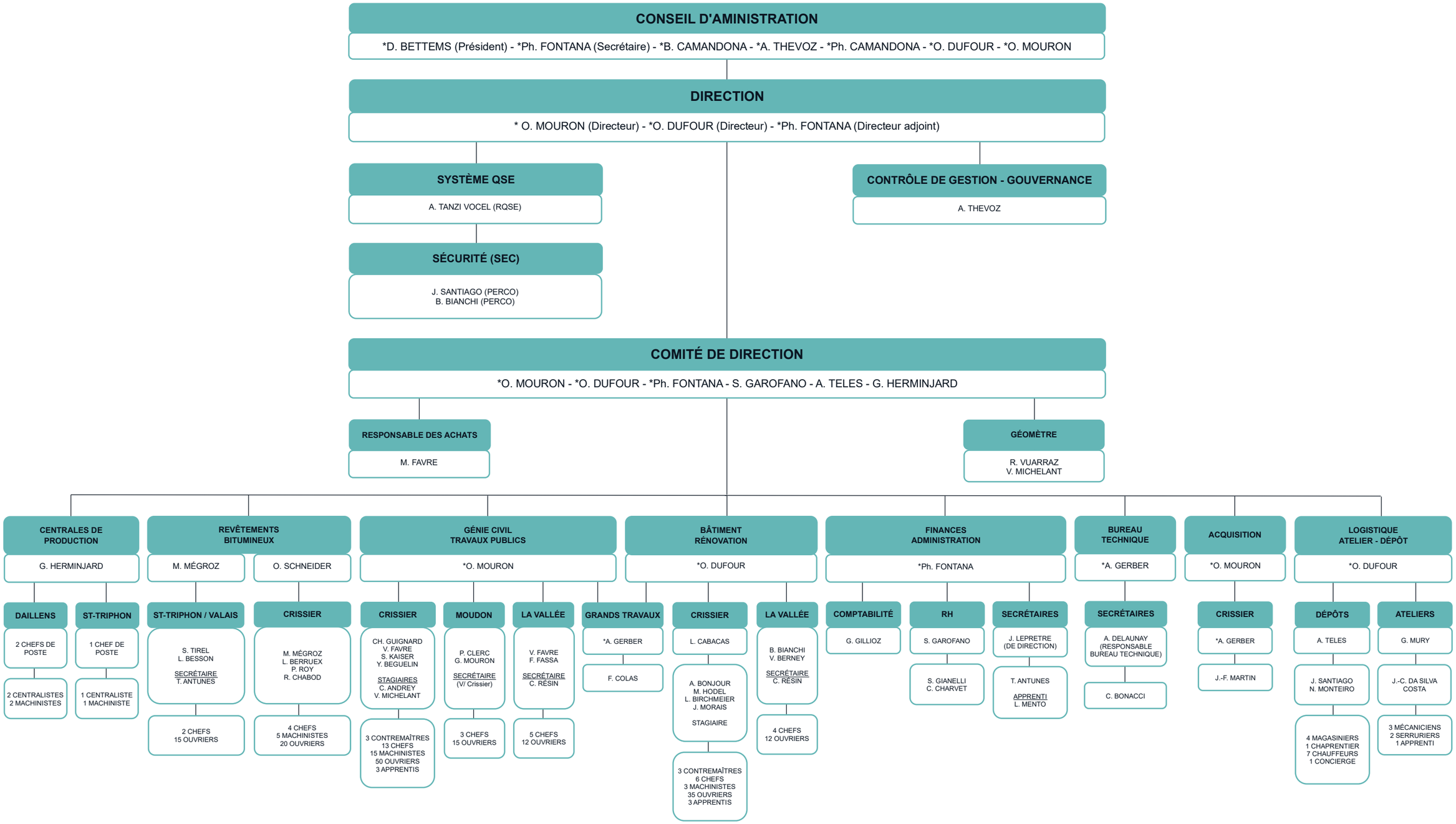

* personnes engageant la société par leur signature collective à deux