CAMANDONA

Annexe Q2

ORGANIGRAMME

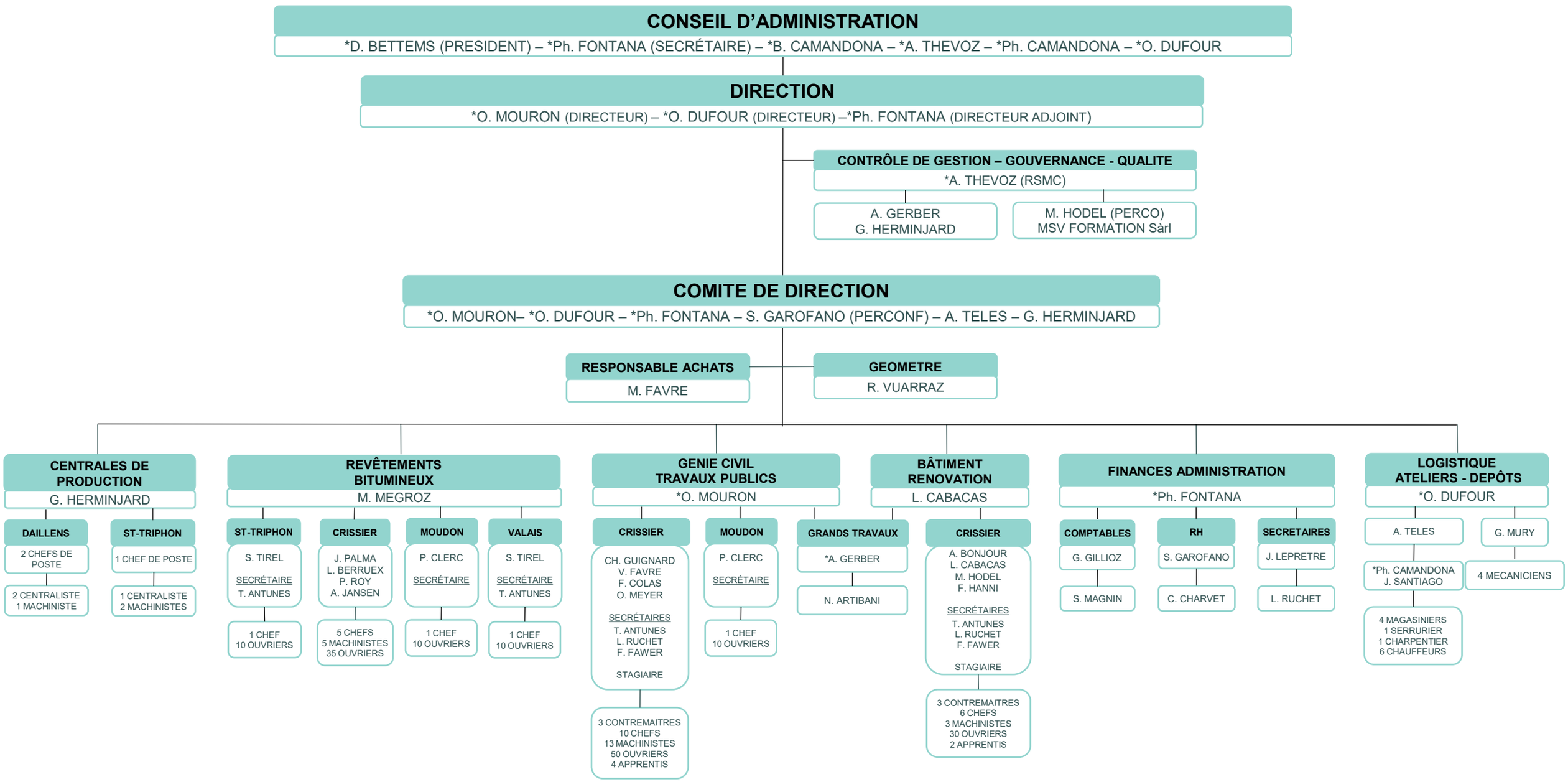

Crissier, le 26.01.2021

*personnes engageant la société par leur signature collective à deux